

FICHA TÉCNICA REFERENCIAL DE PUNTOS CRÍTICOS, PARA EL CIERRE DE BRECHAS, EN EL SECTOR CHUQUIBAMBA 02, DISTRITO DE CHAVIN DE PARIARCA, PROVINCIA DE HUAMALÍES, DEPARTAMENTO DE HUÁNUCO

FTR-CB-PREV N° 0582-2025 ANA-AAA.M-ALA.AM

PROPUESTA TECNICA: LIMPIEZA, DESCOLMATACIÓN Y CONFORMACIÓN DE DIQUE ENROCADO EN LA MARGEN DERECHA DEL RIO MARAÑÓN, SECTOR CHUQUIBAMBA 02, DISTRITO DE CHAVIN DE PARIARCA, PROVINCIA DE HUAMALÍES, DEPARTAMENTO DE HUÁNUCO.

1. UBICACIÓN:

AAA **MARAÑÓN** ALA **ALTO MARAÑÓN** Fecha **07/09/2025**

1.1. Ubicación política

Departamento **HUÁNUCO** Provincia **HUAMALÍES** Distrito **CHAVIN DE PARIARCA** Sector **CHUQUIBAMBA 02**

1.2. Ubicación hidrográfica

Unidad hidrográfica **INTERCUENCA ALTO MARAÑÓN V** Cuerpo de agua **RIO MARAÑÓN**

1.3. Ubicación geográfica - Coordenadas UTM (Datum: WGS 84)

	Inicial			Final			Margen	Observación
	Norte (Y):	Este (X):	Zona	Norte (Y):	Este (X):	Zona		
TRAMO	8,953,708.00	303,576.00	18L	8,954,257.00	303,610.00	18L	DERECHA	

2. EVALUACIÓN DE LA ZONA EXPUESTA:

2.1 Tipo de peligro

inundacion ☒ flujo de detritos ☒ erosión fluvial ☒

2.2. Nivel de Peligro

Alto ☒ Muy Alto ☐

2.3. Geología

La zona de estudio en el río Marañón se caracteriza por la presencia de depósitos fluviales conformados por arenas, gravas y cantos rodados heterométricos de origen polimíctico, alcanzando diámetros de hasta 40 cm. Estos sedimentos, depositados en ambientes de baja energía, evidencian un proceso de acumulación paulatina debido a la acción fluctuante del cauce, que se desplaza de una margen a otra por la colmatación progresiva. Los depósitos se han constituido en un contexto geológico donde las condiciones de baja pendiente y un drenaje poco eficiente favorecen la acumulación de sedimentos. La inestabilidad del cauce, potenciada por la ausencia de protección natural o artificial, facilita la erosión de estos depósitos. En un escenario de intervención, como la construcción de una futura avenida, es previsible que dichos sedimentos sean re-mobilizados y devueltos al cauce, incrementando la carga sedimentaria y acelerando el proceso de colmatación del sistema fluvial.

Esta dinámica sedimentaria no solo altera las características geomorfológicas del cauce, sino que también puede afectar la estabilidad de las áreas aledañas, como zonas de cultivo permanente, infraestructuras educativas y asentamientos humanos. La evolución geológica actual demanda una consideración integral de la geomorfología y sedimentología de la zona, así como la implementación de medidas de mitigación que contemplen la estabilización de márgenes y la gestión adecuada del drenaje, para evitar problemas de erosión y colmatación que puedan desencadenar procesos de inundación.

Gravoso	X	Arenas	X	Limo	-	Arcillas	-
Gravoso(Mayores a 2 mm), Arenoso(2 mm - 0.1 mm) y Arcilloso(menores de 0.1 mm)							

2.4. Hidrología

El río Marañón es alimentada por varios afluentes menores, y constituye una fuente importante de agua superficial para la zona. El régimen hídrico del río es de carácter irregular y torrencioso, típico de las quebradas andinas. Se divide en dos periodos principales:

Periodo de avenidas: Con una duración de aproximadamente ocho meses (octubre a mayo), coincidiendo con la temporada de lluvias en la región. Durante este periodo, los caudales aumentan significativamente debido a las precipitaciones.

Periodo de estiaje: Con una duración de cuatro meses (junio a setiembre), caracterizado por una disminución drástica del caudal, producto de la escasa precipitación pluvial.

El río presenta caudales variables según el periodo de retorno. Para periodos de retorno de 10, 25 y 50 años, los caudales estimados son 15, 26 y 46 m³/s, respectivamente. La precipitación pluvial en la zona es escasa, con un promedio anual de 120 mm, lo que influye directamente en el comportamiento hidrológico de la quebrada.

La pendiente promedio del cauce principal de la quebrada es de 8.5%, con variaciones significativas a lo largo de su recorrido. Por ejemplo:

En el tramo superior, la pendiente puede alcanzar hasta 12%, lo que contribuye a su carácter torrencioso.

En el tramo inferior, cerca de su desembocadura, la pendiente disminuye a 2%, favoreciendo la sedimentación y la formación de zonas de inundación.



Figura 1. Comportamiento meteorológico en el ámbito de la zona de estudio.

2.5. Elementos expuestos:

En la zona de intervención, se identificaron los siguientes elementos expuestos:

Nº de Habitantes	Nº de Viviendas	Tipo	Nº de I.E.P./I.E.S.	Nombre	Centros de Salud	Nombre	Otros	Nombre
120	10	ladrillo, bloque de cemento	-	-				
		Piedra, sillar con cal ó cemento						
	15	Adobe ó tapia						
		Quincha (caña con barro)						
		Piedra con barro						
		Madera (Pona, Tornillo, etc)						
		Otro material						

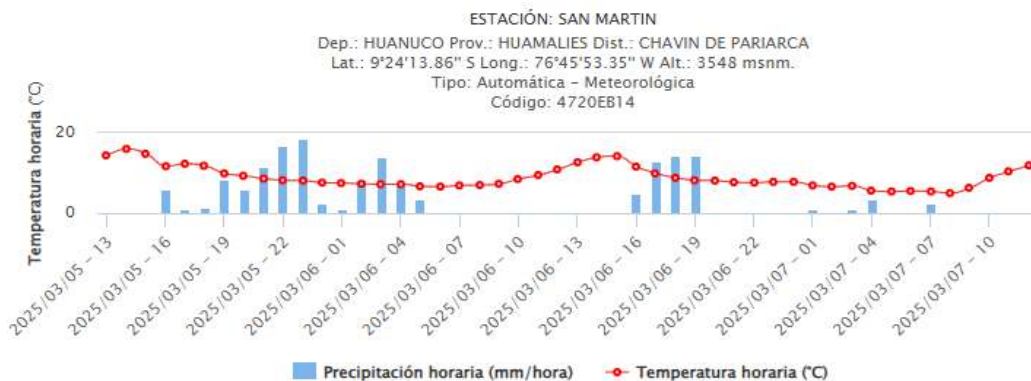
En la zona intervenida se ha identificado las siguientes áreas productivas e infraestructuras relacionadas:

Área Total (ha)	Cultivos	Área (ha)	Total cabezas de Ganado	Clase	Nº	Infraestructura afectada	Nombre	Cantidad	Longitud (m)
-	-	-				Bocatomas			
	-	-				Canales			
	-	-				Puentes	-	1	20 m
	-	-				Carreteras		1	350
	-	-				Redes Electricas			
	-	-				Servicios de agua y desague			

3. PROPUESTA TECNICA:

3.1.-Estructural

Tipo	Unidad de medida	Cantidad	Descripción de la propuesta	Observaciones
DIQUE ENROCADO	km	0.55	550 M DE DIQUE ENROCADO EN LA MARGEN IZQUIERDA DEL RIO MARAÑÓN	Se tiene cantera (roca) cerca

3.2.- Medida No Estructural

Tipo	Unidad de medida	Cantidad	Descripción de la propuesta	Observaciones
LIMPIEZA Y DESCOLMATACIÓN	km	0.55	550 M LIMPIEZA Y DESCOLMATACION DEL RIO MARAÑÓN	
CONFORMACIÓN DE DIQUE CON MATERIAL PROPIO	km	0.55	550 M DE CONFORMACION DE DIQUE CON MATERIAL PROPIO EN LA MARGEN IZQUIERDA DEL RIO MARAÑÓN	

3.2.1 Acciones Complementarias

Sensibilizar sobre los sistemas de alerta temprana comunitaria, mapas de evacuación, zonas seguras y ayuda humanitaria, asimismo la Autoridad Nacional del Agua debe realizar capacitaciones sobre la importancia de la delimitación de fajas marginales asociada a un ordenanza local o regional, talleres de sensibilización a la población en temas de gestión de riesgos de desastres, para que las poblaciones afectadas se encuentren preparadas a los fenómenos negativos de la naturaleza.

4. ESQUEMA DE PROPUESTA TÉCNICA:

4.1.- VISTA DE PLANTA

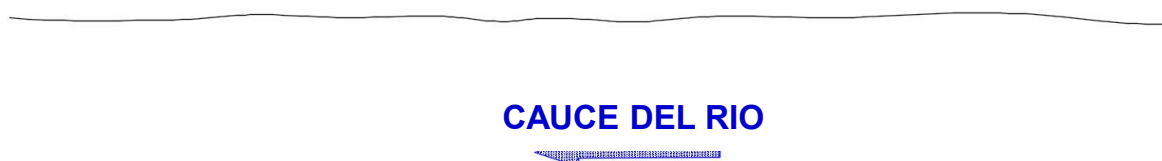

4.2.-VISTA DE PERFIL

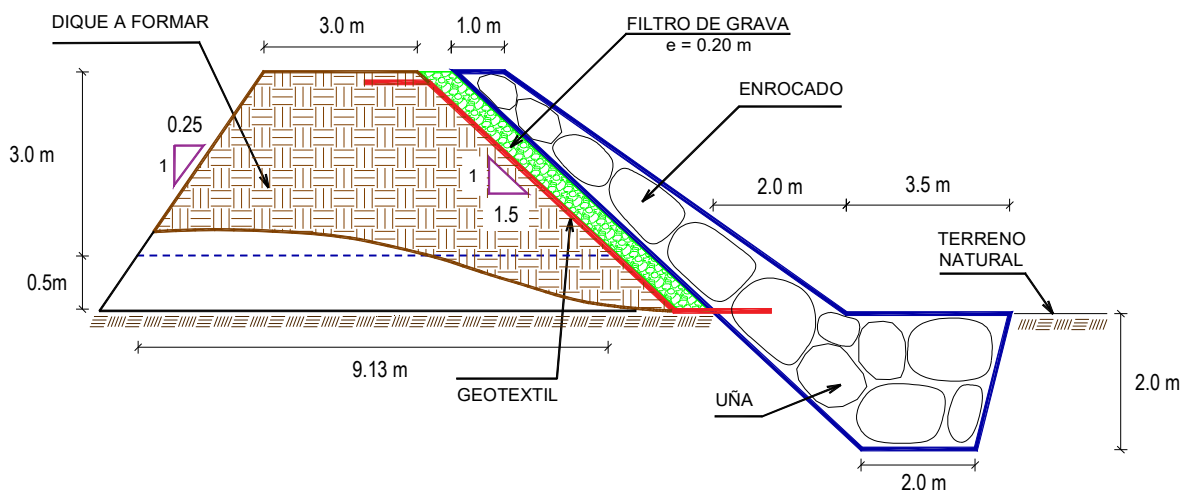

 COLEGIO DE INGENIEROS DEL PERÚ
 CONSEJO DEPARTAMENTAL ALCALDÍA - HUARAZ
ELVIS D. ROSARIO CACHA
 CIP. 262361
 INGENIERO AGRÍCOLA

Profesional de la ALA que ha elaborado la ficha técnica referencial

Administrador de La Administración Local Del Agua

Profesional Designado Por La AAA

Director de La Autoridad Administrativa Del Agua

5. IMAGEN SATELITAL DE ZONA VULNERABLE (GOOGLE EARTH)

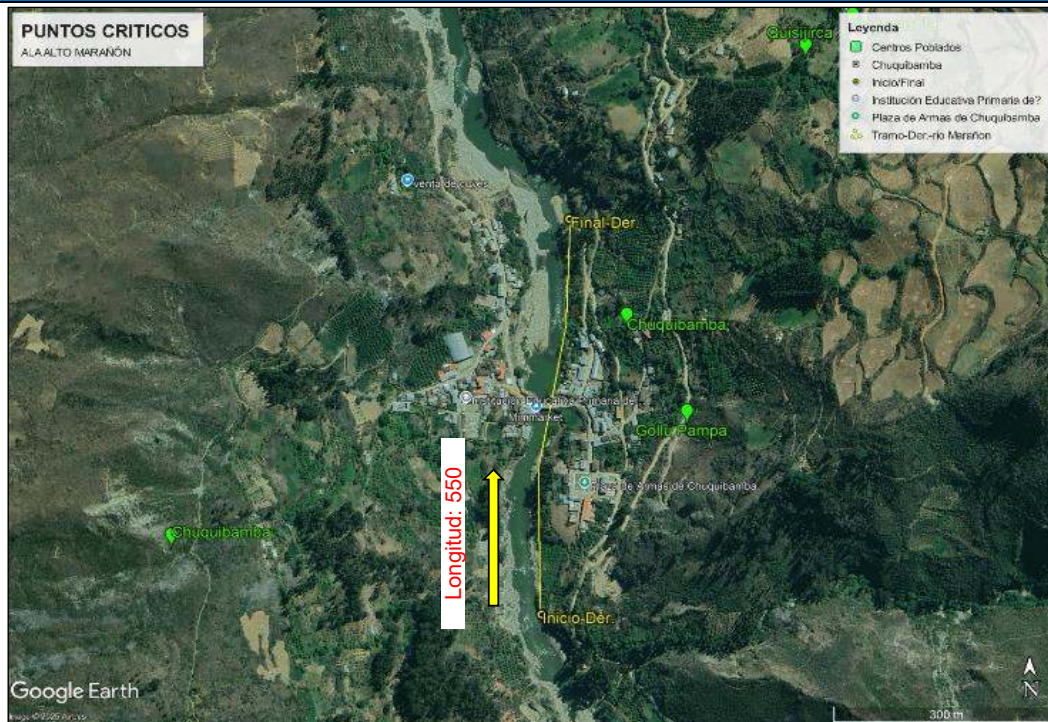

6. PANEL FOTOGRÁFICO DE ZONA VULNERABLE



Figura 1. Muestra el desbordamiento del río Marañon en el Sector Chuquibamba 02, donde el aumento del caudal ha provocado erosión en la margen derecha. Se observa una vivienda severamente afectada por la socavación del terreno, con riesgo de colapso, y un puente que podría estar comprometido debido al deterioro estructural causado por la crecida del río.

7. PRESUPUESTO ESTIMADO:

ITEM	DESCRIPCIÓN	UND.	METRADO	PRECIO S/.	PARCIAL S/.
LIMPIEZA, DESCOLMATACIÓN (L = 550.00 m) Y CONFORMACIÓN DE DIQUE C/ENROCADO, (L = 550.00 m)					
01.01	OBRAS PROVISIONALES				3,184.54
01.01.01	CASETA DE GUARDIANIA Y ALMACEN	m2	15.00	93.73	1,405.95
01.01.02	CARTEL INFORMATIVO DE LA ACTIVIDAD 3.60 x 4.80 m	und	1.00	1,778.59	1,778.59
01.02	TRABAJOS PRELIMINARES				29,867.23
01.02.01	MOVILIZACIÓN Y DESMOVILIZACIÓN DE MAQUINARIA	vje	2.00	10,021.59	20,043.18
01.02.02	HABILITACIÓN DE VÍAS DE ACCESO	km	0.10	7,721.90	772.19
01.02.03	RAMPA DE INGRESO Y SALIDA A LA ZONA DE TRABAJO	m3	135.00	6.03	814.05
01.02.04	TRAZO Y REPLANTEO	KM	1.10	1,881.02	2,069.12
01.02.05	CONTROL TOPOGRÁFICO	Km	1.10	2,830.63	3,113.69
01.02.06	DESÍO DEL RÍO	m	150.00	20.30	3,045.00
01.03	MOVIMIENTO DE TIERRAS				242,228.44
01.03.02	LIMPIEZA Y DESCOLMATACIÓN DEL CAUCE	m3	8,800.00	7.33	64,504.00
01.03.03	CONFORMACIÓN DE DIQUE CON MATERIAL PROPIO	m3	11,670.31	7.65	89,277.67
01.03.04	EXCAVACIÓN PARA UNA DE ENROCADO	m3	4,125.00	13.05	53,831.25
01.03.05	PERFILADO Y REFINE EN TALUD DE DIQUE	m2	3,470.34	3.95	13,707.84
01.03.06	ELIMINACIÓN DE MATERIAL EXCEDENTE	m3	1,442.89	14.49	20,907.48
01.04	PROTECCIÓN CON ENROCADO				1,272,998.38
01.04.01	GEOTEXTIL NO TEJIDO DE 400 GR/M2 (INCLUYE SUMINISTRO E INSTALACION)	m2	4,185.50	16.20	67,805.10
01.04.02	SUMINISTRO, TRANSPORTE Y COLOCACION DE FILTRO DE GRAVA	m3	385.00	133.25	51,301.25
01.04.03	EXTRACCIÓN DE ROCAS CON EXPLOSIVOS PARA ENROCADO	m3	7,012.50	41.00	287,512.50
01.04.04	SELECCIÓN Y ACOPIO DE ROCAS	m3	7,012.50	18.88	132,396.00
01.04.05	CARGUIO Y TRANSPORTE DE ROCAS	m3	7,012.50	86.73	608,194.13
01.04.06	ACOMODO DE ROCAS EN UNA DE ENROCADO	m3	3,300.00	21.78	71,874.00
01.04.07	ACOMODO DE ROCAS EN TALUD DE ENROCADO	m3	2,310.00	23.34	53,915.40
1.05	FLETE TERRESTRE				15,000.00
01.05.01	FLETE TERRESTRE	glb	1.00	15,000.00	15,000.00
COSTO DIRECTO					1,563,268.59
GASTOS GENERALES					156,326.86
UTILIDAD					156,326.86
SUB TOTAL					1,875,922.31
IGV (18%)					337,666.02
TOTAL					2,213,588.32
SUPERVISIÓN					46,598.06
SEGUIMIENTO Y MONITOREO					15,632.69
FICHA DEFINITIVA					15,000.00
PRESUPUESTO TOTAL REFERENCIAL					2,291,119.07

8. CRONOGRAMA REFERENCIAL DE LA PROPUESTA TECNICA

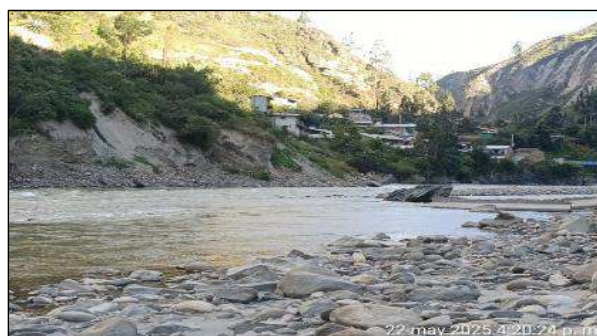
ITEM	ACTIVIDAD	UND.	N° dias	PLAZO DE EJECUCION													
				MES 01				MES 02				MES 03					
				I	II	III	IV	I	II	III	IV	I	II	III	IV		
LIMPIEZA, DESCOLMATACIÓN (L = 550.00 m) Y CONFORMACIÓN DE DIQUE C/ENROCAD, (L = 550.00 m)																	
01.01	OBRAS PROVISIONALES																
01.01.01	CASETA DE GUARDANIA Y ALMACEN	m2	1.00														
01.01.02	CARTEL INFORMATIVO DE LA ACTIVIDAD 3.60 x 4.80 m	und	1.00														
01.02	TRABAJOS PRELIMINARES																
01.02.01	MOVILIZACIÓN Y DESMOVILIZACIÓN DE MAQUINARIA	vje	2.00														
01.02.02	HABILITACION DE VIAS DE ACCESO	km	1.00														
01.02.03	RAMPA DE INGRESO Y SALIDA A LA ZONA DE TRABAJO	m3	1.00														
01.02.04	TRAZO Y REPLANTEO	KM	3.00														
01.02.05	CONTROL TOPOGRAFICO	Km	6.00														
01.02.06	DESVÍO DEL RÍO	m	1.00														
01.03	MOVIMIENTO DE TIERRAS																
01.03.02	LIMPIEZA Y DESCOLMATACIÓN DEL CAUCE	m3	11.00														
01.03.03	CONFORMACIÓN DE DIQUE CON MATERIAL PROPIO	m3	15.00														
01.03.04	EXCAVACIÓN PARA UNA DE ENROCADO	m3	12.00														
01.03.05	PERFILADO Y REFINE EN TALUD DE DIQUE	m2	3.00														
01.03.06	ELIMINACIÓN DE MATERIAL EXCEDENTE	m3	2.00														
01.04	PROTECCIÓN CON ENROCADO																
01.04.01	GEOTEXTIL NO TEJIDO DE 400 GR/M2 (INCLUYE SUMINISTRO E INSTALACION)	m2	11.00														
01.04.02	SUMINISTRO, TRANSPORTE Y COLOCACION DE FILTRO DE GRAVA	m3	2.00														
01.04.03	EXTRACCIÓN DE ROCAS CON EXPLOSIVOS PARA ENROCADO	m3	36.00														
01.04.04	SELECCIÓN Y ACOPIO DE ROCAS	m3	29.00														
01.04.05	CARGUÍO Y TRANSPORTE DE ROCAS	m3	36.00														
01.04.06	ACOMODO DE ROCAS EN UNA DE ENROCADO	m3	11.00														
01.04.07	ACOMODO DE ROCAS EN TALUD DE ENROCADO	m3	9.00														
1.05	FLETE TERRESTRE																
01.05.01	FLETE TERRESTRE	alb	1.00														

ACTIVIDADES A REALIZAR PARA EL CUMPLIMIENTO DE LA PROPUESTA TECNICA REFERENCIAL

ITEM	ACTIVIDAD	MES 01				MES 02				MES 03				MES 04				MES 05			
		I	II	III	IV	I	II	III	IV	I	II	III	IV	I	II	III	IV	I	II	III	IV
01.01	FORMULACION DE FICHA TECNICA																				
01.02	CONTRATACION																				
01.03	EJECUCION																				
01.04	SUPERVISIÓN																				
01.05	SEGUIMIENTO																				
01.06	LIQUIDACION																				

Fecha de elaboración de la ficha: 07/09/2025

NOTA : * LA PRESENTE FICHA TECNICA ES REFERENCIAL, RESPECTO AL PRESUPUESTO, METRADOS, COSTOS UNITARIOS E INSUMOS; DEBIENDO SER LA FICHA TECNICA DEFINITIVA LA QUE ESTABLEZCA EL PRESUPUESTO DE LA ACTIVIDAD U OBRA.

* LA PROPUESTA TECNICA ES REFERENCIAL Y PUEDE VARIAR DE ACUERDO AL ESTUDIO DE LA FICHA TECNICA DEFINITIVA

PRESUPUESTO REFERENCIAL DE LA PROPUESTA TECNICA

Actividad LIMPIEZA, DESCOLMATACIÓN Y CONFORMACIÓN DE DIQUE ENROCADO EN LA MARGEN DERECHA DEL RIO MARAÑÓN, SECTOR CHUQUIBAMBA 02, DISTRITO DE CHAVIN DE PARIARCA, PROVINCIA DE HUAMALÍES, DEPARTAMENTO DE HUÁNUCO.

Lugar SECTOR CHUQUIBAMBA 02, DISTRITO DE CHAVIN DE PARIARCA, PROVINCIA DE HUAMALÍES, DEPARTAMENTO DE HUÁNUCO.

Fecha 07/09/2025

ITEM	DESCRIPCIÓN	UND.	METRADO	PRECIO S/.	PARCIAL S/.
LIMPIEZA, DESCOLMATACIÓN (L = 550.00 m) Y CONFORMACIÓN DE DIQUE C/ENROCADO, (L = 550.00 m)					
01.01	OBRAS PROVISIONALES				3,184.54
01.01.01	CASETA DE GUARDIANIA Y ALMACEN	m2	15.00	93.73	1,405.95
01.01.02	CARTEL INFORMATIVO DE LA ACTIVIDAD 3.60 x 4.80 m	und	1.00	1,778.59	1,778.59
01.02	TRABAJOS PRELIMINARES				29,857.23
01.02.01	MOVILIZACIÓN Y DESMOVILIZACIÓN DE MAQUINARIA	vje	2.00	10,021.59	20,043.18
01.02.02	HABILITACION DE VIAS DE ACCESO	km	0.10	7,721.90	772.19
01.02.03	RAMPA DE INGRESO Y SALIDA A LA ZONA DE TRABAJO	m3	135.00	6.03	814.05
01.02.04	TRAZO Y REPLANTEO	KM	1.10	1,881.02	2,069.12
01.02.05	CONTROL TOPOGRAFICO	Km	1.10	2,830.63	3,113.69
01.02.06	DESVÍO DEL RÍO	m	150.00	20.30	3,045.00
01.03	MOVIMIENTO DE TIERRAS				242,228.44
01.03.02	LIMPIEZA Y DESCOLMATACIÓN DEL CAUCE	m3	8,800.00	7.33	64,504.00
01.03.03	CONFORMACIÓN DE DIQUE CON MATERIAL PROPIO	m3	11,670.31	7.65	89,277.87
01.03.04	EXCAVACIÓN PARA UÑA DE ENROCADO	m3	4,125.00	13.05	53,831.25
01.03.05	PERFILADO Y REFINE EN TALUD DE DIQUE	m2	3,470.34	3.95	13,707.84
01.03.06	ELIMINACIÓN DE MATERIAL EXCEDENTE	m3	1,442.89	14.49	20,907.48
01.04	PROTECCIÓN CON ENROCADO				1,272,998.38
01.04.01	GEOTEXTIL NO TEJIDO DE 400 GR/M2 (INCLUYE SUMINISTRO E INSTALACION)	m2	4,185.50	16.20	67,805.10
01.04.02	SUMINISTRO, TRANSPORTE Y COLOCACION DE FILTRO DE GRAVA	m3	385.00	133.25	51,301.25
01.04.03	EXTRACCIÓN DE ROCAS CON EXPLOSIVOS PARA ENROCADO	m3	7,012.50	41.00	287,512.50
01.04.04	SELECCIÓN Y ACOPIO DE ROCAS	m3	7,012.50	18.88	132,396.00
01.04.05	CARGUÍO Y TRANSPORTE DE ROCAS	m3	7,012.50	86.73	608,194.13
01.04.06	ACOMODO DE ROCAS EN UÑA DE ENROCADO	m3	3,300.00	21.78	71,874.00
01.04.07	ACOMODO DE ROCAS EN TALUD DE ENROCADO	m3	2,310.00	23.34	53,915.40
1.05	FLETE TERRESTRE				15,000.00
01.05.01	FLETE TERRESTRE	glb	1.00	15,000.00	15,000.00
COSTO DIRECTO					1,563,268.59
GASTOS GENERALES					156,326.86
UTILIDAD					156,326.86
SUB TOTAL					1,875,922.31
IGV (18%)					337,666.02
TOTAL					2,213,588.32
SUPERVISIÓN					46,898.06
SEGUIMIENTO Y MONITOREO					15,632.69
FICHA DEFINITIVA					15,000.00
PRESUPUESTO TOTAL REFERENCIAL					2,291,119.07

SON: DOS MILLONES DOSCIENTOS NOVENTA Y UN MIL CIENTO DIECINUEVE CON 07/100 SOLES

NOTA: EL PRESUPUESTO ES REFERENCIAL, DEBIENDO SER LA FICHA TECNICA DEFINITIVA LA QUE ESTABLEZCA EL PRESUPUESTO FINAL DE LA ACTIVIDAD U OBRA



COLEGIO DE INGENIEROS DEL PERÚ
CONSEJO DEPARTAMENTAL HUÁNUCO
ELVIS D. ROSARIO CACHA
CIP. 262361
INGENIERO AGRÍCOLA

Profesional de la ALA que ha
elaborado la ficha técnica referencial

Administrador de La
Administración Local Del Agua

Profesional Designado
Por La AAA

Director de La Autoridad
Administrativa Del Agua

PLANILLA GENERAL DE METRADOS REFERENCIAL DE LA PROPUESTA TECNICA

Actividad: LIMPIEZA, DESCOLMATACIÓN Y CONFORMACIÓN DE DIQUE ENROCADO EN LA MARGEN DERECHA DEL RIO MARAÑÓN, SECTOR CHUQUIBAMBA 02, DISTRITO DE CHAVIN DE PARIARCA, PROVINCIA DE HUAMALÍES, DEPARTAMENTO DE HUÁNUCO.

Ubicación: SECTOR CHUQUIBAMBA 02, DISTRITO DE CHAVIN DE PARIARCA, PROVINCIA DE HUAMALÍES, DEPARTAMENTO DE HUÁNUCO.

Fecha : 07/09/2025

Item	Descripción	Unid.	Nro veces	Dimensiones			Parcial	Total
				Largo	Ancho	Altura		
LIMPIEZA, DESCOLMATACIÓN (L = 550.00 m) Y CONFORMACIÓN DE DIQUE C/ENROCADO, (L = 550.00 m)								
1.01	OBRAS PROVISIONALES							
01.01.01	CASETA DE GUARDIANIA Y ALMACEN	m2	1.00	3.00	5.00		15.00	15.00
01.01.02	CARTEL INFORMATIVO DE LA ACTIVIDAD 3.60 x 4.80 m	Und.	1.00				1.00	1.00
1.02	TRABAJOS PRELIMINARES							
01.02.01	MOVILIZACIÓN Y DESMOVILIZACIÓN MAQUINARIA PESADA	vje	2.00				2.00	2.00
01.02.02	MANTENIMIENTO Y/O HABILITACION DE VIAS DE ACCESO	Km	1.00	0.10			0.10	0.10
01.02.03	RAMPA DE INGRESO Y SALIDA A LA ZONA DE TRABAJO	m3		15.00	3.00	3.00	135.00	135.00
01.02.04	TRAZO Y REPLANTEO	Km	1.00					1.10
	LIMPIEZA Y DESCOLMATACION		1.00	0.55				
	DIQUE ENROCADO		1.00	0.55				
01.02.05	CONTROL TOPOGRAFICO	Km	1.00					1.10
	LIMPIEZA Y DESCOLMATACION			0.55				
	DIQUE ENROCADO			0.55				
01.02.06	DESVÍO DEL RÍO	M	1.00	150.00			150.00	150.00
1.03	MOVIMIENTO DE TIERRAS							
01.03.01	LIMPIEZA Y DESCOLMATACIÓN DEL CAUCE	m3	1.00	550.00	20.00	0.80	8,800.00	8,800.00
01.03.02	CONFORMACIÓN DE DIQUE CON MATERIAL PROPIO	m3	1.00	550.00	6.06	3.50	11,670.31	11,670.31
					area			
01.03.03	EXCAVACIÓN PARA UÑA DE ENROCADO	m3	1.00	550.00	7.50		4,125.00	4,125.00
01.03.04	PERFILADO Y REFINE EN TALUD DE DIQUE	m2	1.00	550.00		6.31	3,470.34	3,470.34
						esponj		
01.03.05	ELIMINACIÓN DE MATERIAL EXCEDENTE	m3	1.00	1,254.69		1.15	1,442.89	1,442.89
1.04	PROTECCIÓN CON ENROCADO							
01.04.01	GEOTEXTIL NO TEJIDO DE 400 GR/M2 (INCLUYE SUMINISTRO E INSTALACION)	m2	1.00	550.00	7.61		4,185.50	4,185.50
01.04.02	SUMINISTRO, TRANSPORTE Y COLOCACION DE FILTRO DE GRAVA	m3	1.00	550.00	0.70		385.00	385.00
01.04.03	EXTRACCIÓN DE ROCAS CON EXPLOSIVOS PARA ENROCADO	m3			area			7,012.50
	Extracción de rocas para talud		1.00	550.00	5.25		2,887.50	
	Extracción de rocas para uña		1.00	550.00	7.50		4,125.00	
01.04.04	SELECCIÓN Y ACOPIO DE ROCAS	m3						7,012.50
	Selección y acopio de rocas para talud		1.00	550.00	5.25		2,887.50	
	Selección y acopio de rocas para uña		1.00	550.00	7.50		4,125.00	
01.04.05	CARGUÍO Y TRANSPORTE DE ROCAS	m3						7,012.50
	Carguío y transporte de rocas para talud		1.00	550.00	5.25		2,887.50	
	Carguío y transporte de rocas para uña		1.00	550.00	7.50		4,125.00	
01.04.06	ACOMODO DE ROCAS EN UÑA DE ENROCADO	m3						3,300.00
	Acomodo de rocas para uña de enrocado		1.00	550.00	7.50		3,300.00	
01.04.07	ACOMODO DE ROCAS EN TALUD DE ENROCADO	m3						2,310.00
	Acomodo de rocas para talud de enrocado		1.00	550.00	5.25		2,310.00	
1.05	FLETE TERRESTRE							
01.05.01	FLETE TERRESTRE	glb	1.00				1.00	1.00

ESQUEMA DE LA PROPUESTA TECNICA

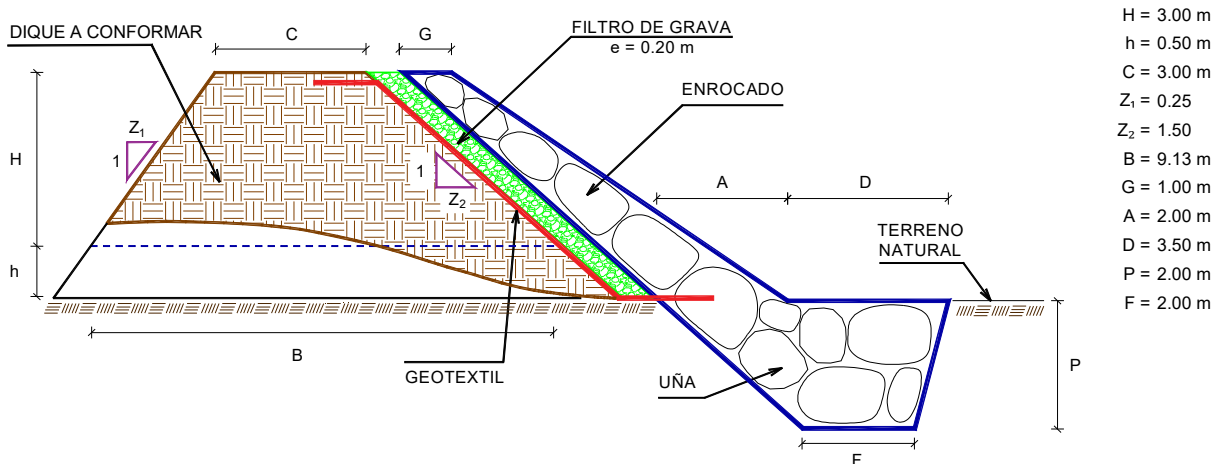

% de vacios en el enrocado = 20%

NOTA: LOS METRADOS SON REFERENCIALES, DEBIENDO SER LA FICHA TECNICA DEFINITIVA LA QUE ESTABLEZCA LOS VALORES FINALES, DE ACUERDO AL PLANTEAMIENTO ESTRUCTURAL

ANALISIS DE COSTOS UNITARIOS REFERENCIAL DE LA PROPUESTA TECNICA

Presupuesto: LIMPIEZA, DESCOLMATACIÓN Y CONFORMACIÓN DE DIQUE ENROCADO EN LA MARGEN DERECHA DEL RIO MARAÑÓN, SECTOR CHUQUIBAMBA 02, DISTRITO DE CHAVIN DE PARIARCA, PROVINCIA DE HUAMALÍES, DEPARTAMENTO DE HUÁNUCO.

Lugar: SECTOR CHUQUIBAMBA 02, DISTRITO DE CHAVIN DE PARIARCA, PROVINCIA DE HUAMALÍES, DEPARTAMENTO DE HUÁNUCO.

Fecha: 07/09/2025

Partida	01.01		CASETA DE GUARDIANIA Y/O ALMACEN			
Rendimiento	m2/DIA	20.0000	EQ. 20.0000	Costo unitario directo por : m2		93.73
Código	Descripción Recurso	Unidad	Cuadrilla	Cantidad	Precio S/.	Parcial S/.
Mano de Obra						
0101010003	OPERARIO	hh	1.0000	0.4000	28.46	11.38
0101010004	OFICIAL	hh	1.0000	0.4000	22.40	8.96
0101010005	PEON	hh	1.0000	0.4000	20.29	8.12
						28.46
Materiales						
02041200010005	CLAVOS PARA MADERA CON CABEZA D kg			0.2500	7.25	1.81
0204180008	CALAMINA GALVANIZADA e=0.14 mm	m2		0.8000	9.60	7.68
0231010001	MADERA TORNILLO	p2		6.0000	7.00	42.00
02310500010007	TRIPLAY LUPUNA E= 6 mm	m2		0.7500	17.24	12.93
						64.42
Equipos						
0301010006	HERRAMIENTAS MANUALES	%mo		3.0000	28.46	0.85
						0.85

Partida	01.02		CARTEL DE IDENTIFICACION DE ACTIVIDAD			
Rendimiento	und/DIA	1.0000	EQ. 1.0000	Costo unitario directo por : und		1,778.59
Código	Descripción Recurso	Unidad	Cuadrilla	Cantidad	Precio S/.	Parcial S/.
Mano de Obra						
0101010003	OPERARIO	hh	1.0000	8.0000	28.46	227.68
0101010005	PEON	hh	2.0000	16.0000	20.29	324.64
						552.32
Materiales						
02041200010009	CLAVOS PARA MADERA CON CABEZA D kg			2.0000	7.25	14.50
0207030001	HORMIGON	m3		0.4800	40.00	19.20
0213010001	CEMENTO PORTLAND TIPO I (42.5 kg)	bol		1.2000	30.00	36.00
0231010001	MADERA TORNILLO	p2		70.0000	7.00	490.00
02901500260004	GIGANTOGRAFIA SEGUN DISEÑO	und		1.0000	650.00	650.00
						1,209.70
Equipos						



Ministerio
de Desarrollo Agrario
y Riego



0301010006 HERRAMIENTAS MANUALES %mo 3.0000 552.32 16.57
16.57

Partida 02.01 MOVILIZACION Y DESMOVILIZACION DE MAQUINARIAS Y EQUIPOS

Rendimiento glb/DIA 1.0000 EQ. 1.0000 Costo unitario directo por : glb 10,021.59

Código	Descripción Recurso	Unidad	Cuadrilla	Cantidad	Precio S/.	Parcial S/.
Mano de Obra						
0101010005	PEON	hh	6.0000	48.0000	20.29	973.92
						973.92
Equipos						
0301010006	HERRAMIENTAS MANUALES	%mo		3.0000	973.92	29.22
03012200010004	CAMION PLATAFORMA 4 x 6 300 HP 19	hm	0.7500	6.0000	452.00	2,712.00
0301220011	CAMION SEMI TRAYLER 6 x4 330 HP 35	hm	1.8750	15.0000	420.43	6,306.45
						9,047.67

Partida 02.02 HABILITACION DE CAMINO DE ACCESO

Rendimiento km/DIA 0.8000 EQ. 0.8000 Costo unitario directo por : km 7,721.90

Código	Descripción Recurso	Unidad	Cuadrilla	Cantidad	Precio S/.	Parcial S/.
Mano de Obra						
0101010004	OFICIAL	hh	1.0000	10.0000	22.40	224.00
0101010005	PEON	hh	1.0000	10.0000	20.29	202.90
						426.90
Equipos						
03011800020002	TRACTOR DE ORUGAS DE 300-330 HP	hm	1.0000	10.0000	729.50	7,295.00
						7,295.00

Partida 02.03 RAMPAS DE ACCESO A LA ACTIVIDAD

Rendimiento m3/DIA 1,000.0000 EQ. 1,000.0000 Costo unitario directo por : m3 6.03

Código	Descripción Recurso	Unidad	Cuadrilla	Cantidad	Precio S/.	Parcial S/.
Mano de Obra						
0101010005	PEON	hh	1.0000	0.0080	20.29	0.16
0101010010	OFICIAL (CONTROLADOR)	hh	0.1000	0.0008	22.40	0.02
						0.18
Equipos						
0301010006	HERRAMIENTAS MANUALES	%mo		3.0000	0.18	0.01
03011800020002	TRACTOR DE ORUGAS DE 300-330 HP	hm	1.0000	0.0080	729.50	5.84
						5.85

Partida 02.04 TRAZO Y REPLANTEO

Rendimiento km/DIA 0.5000 EQ. 0.5000 Costo unitario directo por : km 1,881.02

Código	Descripción Recurso	Unidad	Cuadrilla	Cantidad	Precio S/.	Parcial S/.
Mano de Obra						



COLEGIO DE INGENIEROS DEL PERU
CONSEJO DEPARTAMENTAL ICA - HUARAZ

ELVIS D. ROSARIO CACHA
CIP. 262361
INGENIERO AGRÍCOLA

Profesional de la ALA que ha elaborado
la ficha técnica referencial

Administrador de La
Administración Local Del Agua

Profesional Designado
Por La AAA

Director de La Autoridad
Administrativa Del Agua



PERÚ

Ministerio
de Desarrollo Agrario
y Riego



0101010003	OPERARIO	hh	0.1000	1.6000	28.46	45.54
0101010005	PEON	hh	0.5000	8.0000	20.29	162.32
0101030000	TOPOGRAFO	hh	1.0000	16.0000	29.42	470.72
01010300030003	AYUDANTE DE TOPOGRAFIA	hh	0.5000	8.0000	22.40	179.20
						857.78

Materiales

02040300010043	FIERRO 3/8"	var		0.5000	22.30	11.15
0213010001	CEMENTO PORTLAND TIPO I (42.5 kg)	bol		3.6000	30.00	108.00
02130300010003	YESO BOLSA 25 kg	bol		3.0000	20.00	60.00
0231040001	ESTACAS DE MADERA	und		50.0000	4.65	232.50
0240020001	PINTURA ESMALTE	gal		0.3500	60.17	21.06
						432.71

Equipos

0301000014	MIRAS	día	2.0000	4.0000	17.36	69.44
0301000015	JALONES	día	4.0000	8.0000	14.96	119.68
0301000022	ESTACION TOTAL	he	1.0000	16.0000	23.48	375.68
0301010006	HERRAMIENTAS MANUALES	%mo		3.0000	857.78	25.73
						590.53

Partida **02.05** **CONTROL TOPOGRAFICO**

Rendimiento **km/DIA** **0.2000** EQ. **0.2000** Costo unitario directo por : km **2,830.63**

Código	Descripción Recurso	Unidad	Cuadrilla	Cantidad	Precio S/.	Parcial S/.
Mano de Obra						
0101010004	OFICIAL	hh	0.1000	4.0000	22.40	89.60
0101010005	PEON	hh	0.5000	20.0000	20.29	405.80
0101030000	TOPOGRAFO	hh	1.0000	40.0000	29.42	1,176.80
01010300030003	AYUDANTE DE TOPOGRAFIA	hh	0.2500	10.0000	22.40	224.00
						1,896.20
Materiales						
02130300010003	YESO BOLSA 25 kg	bol		3.0000	20.00	60.00
0231040001	ESTACAS DE MADERA	und		50.0000	4.65	232.50
0240020001	PINTURA ESMALTE	gal		0.2500	60.17	15.04
						307.54
Equipos						
0301000023	NIVEL TOPOGRAFICO	hm	1.0000	40.0000	14.25	570.00
0301010006	HERRAMIENTAS MANUALES	%mo		3.0000	1,896.20	56.89
						626.89

Partida **02.06** **DESVIO DE CAUCE DE RIO**

Rendimiento **m/DIA** **320.0000** EQ. **320.0000** Costo unitario directo por : m **20.30**

Código	Descripción Recurso	Unidad	Cuadrilla	Cantidad	Precio S/.	Parcial S/.
Mano de Obra						
0101010003	OPERARIO	hh	1.0000	0.0250	28.46	0.71
0101010004	OFICIAL	hh	0.5000	0.0125	22.40	0.28
0101010005	PEON	hh	2.0000	0.0500	20.29	1.01
						2.00



COLEGIO DE INGENIEROS DEL PERU
CONSEJO DEPARTAMENTAL ANCASH - HUARAZ

ELVIS D. ROSARIO CACHA
CIP. 262361
INGENIERO AGRICOLA

Profesional de la ALA que ha elaborado
la ficha técnica referencial

Administrador de La
Administración Local Del Agua

Profesional Designado
Por La AAA

Director de La Autoridad
Administrativa Del Agua



Equipos

0301010006	HERRAMIENTAS MANUALES	%mo		3.0000	2.00	0.06
03011800020002	TRACTOR DE ORUGAS DE 300-330 HP	hm	1.0000	0.0250	729.50	18.24
						18.30

Partida **03.01** **LIMPIEZA Y DESCOLMATACIÓN DE CAUCE DE RIO**

Rendimiento	m3/DIA	850.0000	EQ. 850.0000	Costo unitario directo por : m3		7.33
-------------	---------------	-----------------	---------------------	---------------------------------	--	-------------

Código	Descripción Recurso	Unidad	Cuadrilla	Cantidad	Precio S/.	Parcial S/.
Mano de Obra						
0101010003	OPERARIO	hh	1.0000	0.0094	28.46	0.27
0101010005	PEON	hh	1.0000	0.0094	20.29	0.19
						0.46
Equipos						
0301010006	HERRAMIENTAS MANUALES	%mo		3.0000	0.46	0.01
03011800020002	TRACTOR DE ORUGAS DE 300-330 HP	hm	1.0000	0.0094	729.50	6.86
						6.87

Partida **03.02** **CONFORMACION DE DIQUE SECO C/ MAQUINARIA CON MATERIAL PROPIO**

Rendimiento	m3/DIA	810.0000	EQ. 810.0000	Costo unitario directo por : m3		7.65
-------------	---------------	-----------------	---------------------	---------------------------------	--	-------------

Código	Descripción Recurso	Unidad	Cuadrilla	Cantidad	Precio S/.	Parcial S/.
Mano de Obra						
0101010005	PEON	hh	1.0000	0.0099	20.29	0.20
0101010010	OFICIAL (CONTROLADOR)	hh	1.0000	0.0099	22.40	0.22
						0.42
Equipos						
0301010006	HERRAMIENTAS MANUALES	%mo		3.0000	0.42	0.01
03011800020002	TRACTOR DE ORUGAS DE 300-330 HP	hm	1.0000	0.0099	729.50	7.22
						7.23

Partida **03.03** **EXCAVACION DE UÑA PARA DIQUE**

Rendimiento	m3/DIA	350.0000	EQ. 350.0000	Costo unitario directo por : m3		13.05
-------------	---------------	-----------------	---------------------	---------------------------------	--	--------------

Código	Descripción Recurso	Unidad	Cuadrilla	Cantidad	Precio S/.	Parcial S/.
Mano de Obra						
0101010004	OFICIAL	hh	1.0000	0.0229	22.40	0.51
0101010005	PEON	hh	1.0000	0.0229	20.29	0.46
						0.97
Equipos						
0301010006	HERRAMIENTAS MANUALES	%mo		5.0000	0.97	0.05
03011700010007	EXCAVADORA SOBRE ORUGAS 170 - 25' hm		1.0000	0.0229	525.13	12.03
						12.08

Partida **03.04** **PERFILADO Y REFINE EN TALUD DE DIQUE**

Rendimiento	m2/DIA	1,200.0000	EQ. 1,200.0000	Costo unitario directo por : m2		3.95
-------------	---------------	-------------------	-----------------------	---------------------------------	--	-------------



COLEGIO DE INGENIEROS DEL PERU
CONSEJO DEPARTAMENTAL ANDALUZ - HUARAZ
ELVIS D. ROSARIO CACHA
CIP. 262361
INGENIERO AGRÍCOLA

Profesional de la ALA que ha elaborado
la ficha técnica referencial

Administrador de La
Administración Local Del Agua

Profesional Designado
Por La AAA

Director de La Autoridad
Administrativa Del Agua



Código	Descripción Recurso	Unidad	Cuadrilla	Cantidad	Precio S/.	Parcial S/.
Mano de Obra						
0101010004	OFICIAL	hh	1.0000	0.0067	22.40	0.15
0101010005	PEON	hh	2.0000	0.0133	20.29	0.27
						0.42
Equipos						
0301010006	HERRAMIENTAS MANUALES	%mo		3.0000	0.42	0.01
03011700010007	EXCAVADORA SOBRE ORUGAS 170 - 25/ hm		1.0000	0.0067	525.13	3.52
						3.53

Partida **03.05** **ELIMINACION DE MATERIAL EXCEDENTE D=5 km**

Rendimiento **m3/DIA** **1,200.0000** EQ. **1,200.0000** Costo unitario directo por : m3 **14.49**

Código	Descripción Recurso	Unidad	Cuadrilla	Cantidad	Precio S/.	Parcial S/.
Mano de Obra						
0101010005	PEON	hh	1.0000	0.0067	20.29	0.14
0101010010	OFICIAL (CONTROLADOR)	hh	0.1000	0.0007	22.40	0.02
						0.16
Equipos						
03011600010005	CARGADOR SOBRE LLANTAS DE 200 - 2 hm		1.0000	0.0067	399.70	2.68
0301220010	CAMION VOLQUETE 6 x 4 330HP15 M3 hm		4.0000	0.0267	436.20	11.65
						14.33

Partida **04.01** **GEOTEXTIL NO TEJIDO DE 400 GR/M2 (INCLUYE SUMINISTRO E INSTALACION)**

Rendimiento **m2/DIA** **400.0000** EQ. **400.0000** Costo unitario directo por : m2 **16.20**

Código	Descripción Recurso	Unidad	Cuadrilla	Cantidad	Precio S/.	Parcial S/.
Mano de Obra						
0101010003	OPERARIO	hh	1.0000	0.0200	28.46	0.57
0101010004	OFICIAL	hh	1.0000	0.0200	22.40	0.45
0101010005	PEON	hh	4.0000	0.0800	20.29	1.62
						2.64
Materiales						
0210020009	GEOTEXTIL NO TEJIDO MACTEX MT200 m2			1.0500	12.84	13.48
						13.48
Equipos						
0301010006	HERRAMIENTAS MANUALES	%mo		3.0000	2.64	0.08
						0.08

Partida **04.02** **SUMINISTRO, TRANSPORTE Y COLOCACION DE FILTRO DE GRAVA**

Rendimiento **m3/DIA** **250.0000** EQ. **250.0000** Costo unitario directo por : m3 **133.25**

Código	Descripción Recurso	Unidad	Cuadrilla	Cantidad	Precio S/.	Parcial S/.
Mano de Obra						
0101010005	PEON	hh	62.5000	2.0000	20.29	40.58
0101010010	OFICIAL (CONTROLADOR)	hh	3.1250	0.1000	22.40	2.24



COLEGIO DE INGENIEROS DEL PERU
CONSEJO DEPARTAMENTAL ANZASH - HUARAZ
ELVIS D. ROSARIO CACHA
CIP. 262361
INGENIERO AGRÍCOLA

Profesional de la ALA que ha elaborado
la ficha técnica referencial

Administrador de La
Administración Local Del Agua

Profesional Designado
Por La AAA

Director de La Autoridad
Administrativa Del Agua

42.82

Materiales

0207010012	GRAVA SELECCIONADA 2-6 MM3	m3	1.1000	76.27	83.90
					83.90

Equipos

0301010006	HERRAMIENTAS MANUALES	%mo	3.0000	42.82	1.28
03011700010007	EXCAVADORA SOBRE ORUGAS 170 - 25' hm	0.3125	0.0100	525.13	5.25
					6.53

Partida **04.03** **EXTRACCION DE ROCA C/EXPLOSIVOS**

Rendimiento	m3/DIA	200.0000	EQ. 200.0000	Costo unitario directo por : m3	41.00
-------------	--------	----------	--------------	---------------------------------	--------------

Código	Descripción Recurso	Unidad	Cuadrilla	Cantidad	Precio S/.	Parcial S/.
Mano de Obra						
0101010007	PERFORISTA	hh	2.0000	0.0800	30.99	2.48
0101010010	OFICIAL (CONTROLADOR)	hh	1.0000	0.0400	22.40	0.90
0101010011	AYUDANTE DE PERFORISTA	hh	2.0000	0.0800	29.30	2.34
01020100000013	TECNICO (AUTORIZADO x DISCAMEC)	hh	1.0000	0.0400	30.99	1.24
						6.96
Materiales						
0255100001	DINAMITA AL 65%	kg		0.2500	8.08	2.02
0255100009	MECHA L DE SEGURIDAD IMPERMEABLE	m		1.0000	15.00	15.00
0255100010	FULMINANTE	und		1.0000	4.00	4.00
0290230059	BARRENO DE 7/8" x 5 HP	und		0.0170	92.00	1.56
						22.58
Equipos						
0301010006	HERRAMIENTAS MANUALES	%mo		5.0000	6.96	0.35
03011400020002	MARTILLO NEUMATICO DE 29 kg	hm	2.0000	0.0800	10.18	0.81
03011400060005	COMPRESORA NEUMATICA 196 HP 600	hm	1.0000	0.0400	257.61	10.30
						11.46

Partida **04.04** **SELECCION Y ACOPIO DE ROCA EN CANTERA**

Rendimiento	m3/DIA	250.0000	EQ. 250.0000	Costo unitario directo por : m3	18.88
-------------	--------	----------	--------------	---------------------------------	--------------

Código	Descripción Recurso	Unidad	Cuadrilla	Cantidad	Precio S/.	Parcial S/.
Mano de Obra						
0101010004	OFICIAL	hh	1.0000	0.0320	22.40	0.72
0101010005	PEON	hh	2.0000	0.0640	20.29	1.30
						2.02
Equipos						
0301010006	HERRAMIENTAS MANUALES	%mo		3.0000	2.02	0.06
03011700010007	EXCAVADORA SOBRE ORUGAS 170 - 25' hm		1.0000	0.0320	525.13	16.80
						16.86

Partida **04.05** **CARGUIO Y TRANSPORTE DE ROCA DIST. 16 km**

Rendimiento	m3/DIA	200.0000	EQ. 200.0000	Costo unitario directo por : m3	86.73
-------------	--------	----------	--------------	---------------------------------	--------------

COLEGIO DE INGENIEROS DEL PERU
CONSEJO DEPARTAMENTAL ANDALUSIA - HUARAZ

ELVIS D. ROSARIO CACHA
CIP. 262361
INGENIERO AGRICOLA

Profesional de la ALA que ha elaborado
la ficha técnica referencial

Administrador de La
Administración Local Del Agua

Profesional Designado
Por La AAA

Director de La Autoridad
Administrativa Del Agua

Código	Descripción Recurso	Unidad	Cuadrilla	Cantidad	Precio S/.	Parcial S/.
Mano de Obra						
0101010004	OFICIAL	hh	1.0000	0.0400	22.40	0.90
						0.90
Equipos						
0301010006	HERRAMIENTAS MANUALES	%mo		5.0000	0.90	0.05
03011600010005	CARGADOR SOBRE LLANTAS DE 200 - 2 hm	hm	1.0000	0.0400	399.70	15.99
0301220010	CAMION VOLQUETE 6 x 4 330HP15 M3	hm	4.0000	0.1600	436.20	69.79
						85.83

Partida **04.06** **ACOMODO DE ROCA SOBRE UÑA**

Rendimiento **m3/DIA** **300.0000** EQ. **300.0000** Costo unitario directo por : m3 **21.78**

Código	Descripción Recurso	Unidad	Cuadrilla	Cantidad	Precio S/.	Parcial S/.
Mano de Obra						
0101010005	PEON	hh	4.0000	0.1067	20.29	2.16
0101010010	OFICIAL (CONTROLADOR)	hh	1.0000	0.0267	22.40	0.60
						2.76
Equipos						
0301010006	HERRAMIENTAS MANUALES	%mo		3.0000	2.76	0.08
03011700010006	EXCAVADORA SOBRE ORUGAS 325 HP	hm	1.0000	0.0267	709.27	18.94
						19.02

Partida **04.07** **ACOMODO DE ROCA SOBRE TALUD DE DIQUE**

Rendimiento **m3/DIA** **280.0000** EQ. **280.0000** Costo unitario directo por : m3 **23.34**

Código	Descripción Recurso	Unidad	Cuadrilla	Cantidad	Precio S/.	Parcial S/.
Mano de Obra						
0101010005	PEON	hh	4.0000	0.1143	20.29	2.32
0101010010	OFICIAL (CONTROLADOR)	hh	1.0000	0.0286	22.40	0.64
						2.96
Equipos						
0301010006	HERRAMIENTAS MANUALES	%mo		3.0000	2.96	0.09
03011700010006	EXCAVADORA SOBRE ORUGAS 325 HP	hm	1.0000	0.0286	709.27	20.29
						20.38

Partida **05.01** **FLETE TERRESTRE**

Rendimiento **glb/DIA** EQ. Costo unitario directo por : glb **15,000.00**

Código	Descripción Recurso	Unidad	Cuadrilla	Cantidad	Precio S/.	Parcial S/.
Materiales						
0203020002	FLETE TERRESTRE	glb		1.0000	15,000.00	15,000.00
						15,000.00

NOTA: LOS ANALISIS DE COSTOS UNITARIOS SON REFERENCIALES, DEBIENDO SER LA FICHA TECNICA DEFINITIVA LA QUE DETERMINE LOS COSTOS UNITARIOS FINALES



Precios y cantidades de recursos requeridos por tipo

Presupuesto LIMPIEZA, DESCOLMATACIÓN Y CONFORMACIÓN DE DIQUE ENROCADO EN LA MARGEN DERECHA DEL RIO MARAÑÓN, SECTOR CHUQUIBAMBA 02, DISTRITO DE CHAVIN DE PARIARCA, PROVINCIA DE HUAMALÍES, DEPARTAMENTO DE HUÁNUCO.

Lugar SECTOR CHUQUIBAMBA 02, DISTRITO DE CHAVIN DE PARIARCA, PROVINCIA DE HUAMALÍES, DEPARTAMENTO DE HUÁNUCO.

Fecha 07/09/2025

Código	Recurso	Unidad	Cantidad	Precio S/.	Parcial S/.
MANO DE OBRA					
0101010003	OPERARIO	hh	185.9402	28.46	5,291.86
0101010004	OFICIAL	hh	719.5988	22.40	16,119.01
0101010005	PEON	hh	2,676.7042	20.29	54,310.33
0101010007	PERFORISTA	hh	561.0000	30.99	17,385.39
0101010010	OFICIAL (CONTROLADOR)	hh	589.8301	22.40	13,212.19
0101010011	AYUDANTE DE PERFORISTA	hh	561.0000	29.30	16,437.30
0101030000	TOPOGRAFO	hh	61.6000	29.42	1,812.27
01010300030003	AYUDANTE DE TOPOGRAFIA	hh	19.8000	22.40	443.52
01020100000013	TECNICO (AUTORIZADO x DISCAMEC)	hh	280.5000	30.99	8,692.70
					133,704.57
MATERIALES					
0203020002	FLETE TERRESTRE	glb	1.0000	15,000.00	15,000.00
02040300010043	FIERRO 3/8"	var	0.5500	22.30	12.27
02041200010005	CLAVOS PARA MADERA CON CABEZA DE 3"	kg	3.7500	7.25	27.19
02041200010009	CLAVOS PARA MADERA CON CABEZA DE 2" A 4"	kg	2.0000	7.25	14.50
0204180008	CALAMINA GALVANIZADA e=0.14 mm	m2	12.0000	9.60	115.20
0207010012	GRAVA SELECCIONADA 2-6 MM3	m3	423.5000	76.27	32,300.35
0207030001	HORMIGON	m3	0.4800	40.00	19.20
0210020009	GEOTEXTIL NO TEJIDO MACTEX MT200	m2	4,394.7750	12.84	56,428.91
0213010001	CEMENTO PORTLAND TIPO I (42.5 kg)	bol	5.1600	30.00	154.80
02130300010003	YESO BOLSA 25 kg	bol	6.6000	20.00	132.00
0231010001	MADERA TORNILLO	p2	160.0000	7.00	1,120.00
0231040001	ESTACAS DE MADERA	und	110.0000	4.65	511.50
02310500010007	TRIPLAY LUPUNA E= 6 mm	m2	11.2500	17.24	193.95
0240020001	PINTURA ESMALTE	gal	0.6601	60.17	39.72
0255100001	DINAMITA AL 65%	kg	1,753.1250	8.08	14,165.25
0255100009	MECHA L DE SEGURIDAD IMPERMEABLE BLANCA	m	7,012.5000	15.00	105,187.50
0255100010	FULMINANTE	und	7,012.5000	4.00	28,050.00
02901500260004	GIGANTOGRAFIA SEGUN DISEÑO	und	1.0000	650.00	650.00
0290230059	BARRENO DE 7/8" x 5 HP	und	119.2125	92.00	10,967.55
					265,089.89
EQUIPOS					
0301000014	MIRAS	día	4.4000	17.36	76.38
0301000015	JALONES	día	8.8000	14.96	131.65
0301000022	ESTACION TOTAL	he	17.6000	23.48	413.25
0301000023	NIVEL TOPOGRAFICO	hm	44.0000	14.25	627.00
0301010006	HERRAMIENTAS MANUALES	%mo			5,108.01
03011400020002	MARTILLO NEUMATICO DE 29 kg	hm	561.0000	10.18	5,710.98
03011400060005	COMPRESORA NEUMATICA 196 HP 600 - 690 PCM	hm	280.5000	257.61	72,259.61
03011600010005	CARGADOR SOBRE LLANTAS DE 200 - 250 HP 4. yd3	hm	290.1674	399.70	115,979.91
03011700010006	EXCAVADORA SOBRE ORUGAS 325 HP	hm	154.1760	709.27	109,352.41
03011700010007	EXCAVADORA SOBRE ORUGAS 170 - 250 HP 1	hm	345.9638	525.13	181,675.97
03011800020002	TRACTOR DE ORUGAS DE 300-330 HP	hm	204.0861	729.50	148,880.81
03012200010004	CAMION PLATAFORMA 4 x 6 300 HP 19 tn	hm	12.0000	452.00	5,424.00
0301220010	CAMION VOLQUETE 6 x 4 330HP15 M3	hm	1,160.5252	436.20	506,221.09
0301220011	CAMION SEMI TRAYLER 6 x4 330 HP 35 TN	hm	30.0000	420.43	12,612.90
					1,164,473.97
Total				S/.	1,563,268.43



COLEGIO DE INGENIEROS DEL PERU
CONSEJO DEPARTAMENTAL HUÁNUCO - HUÁNUCO

ELVIS D. ROSARIO CACHA

CIP. 262361
INGENIERO AGRICOLA

Profesional de la ALA que ha elaborado
la ficha técnica referencial

Administrador de La
Administración Local Del Agua

Profesional Designado
Por La AAA

Director de La Autoridad
Administrativa Del Agua

**PERÚ****Ministerio
de Desarrollo Agrario
y Riego**

Autoridad Nacional del Agua

CRONOGRAMA DE ACTIVIDADES PARA EL CUMPLIMIENTO DE OBRA

PRESUPUESTO LIMPIEZA, DESCOLMATACIÓN Y CONFORMACIÓN DE DIQUE ENROCADO EN LA MARGEN DERECHA DEL RIO MARAÑÓN, SECTOR CHUQUIBAMBA 02, DISTRITO DE CHAVIN DE PARIARCA, PROVINCIA DE HUAMALÍES, DEPARTAMENTO DE HUÁNUCO.

LUGAR SECTOR CHUQUIBAMBA 02, DISTRITO DE CHAVIN DE PARIARCA, PROVINCIA DE HUAMALÍES, DEPARTAMENTO DE HUÁNUCO.

FECHA 07/09/2025

ITEM	ACTIVIDAD	MES 01				MES 02				MES 03				MES 04				MES 05			
		I	II	III	IV	I	II	III	IV	I	II	III	IV	I	II	III	IV	I	II	III	IV
01.01	FORMULACION DE FICHA TECNICA																				
01.02	CONTRATACION																				
01.03	EJECUCION																				
01.04	SUPERVISIÓN																				
01.05	SEGUIMIENTO																				
01.06	LIQUIDACION																				

COLEGIO DE INGENIEROS DEL PERÚ
CONSEJO DEPARTAMENTAL HUÁNUCO

ELVIS D. ROSARIO CACHA
CIP. 262361
INGENIERO AGRÍCOLA

Profesional de la ALA que ha elaborado
la ficha técnica referencial

Administrador de La
Administración Local Del Agua

Profesional Designado
Por La AAA

Director de La Autoridad
Administrativa Del Agua

CRONOGRAMA REFERENCIAL DE LA PROPUESTA TECNICA

Actividad LIMPIEZA, DESCOLMATACIÓN Y CONFORMACIÓN DE DIQUE ENROCADO EN LA MARGEN DERECHA DEL RIO MARAÑÓN, SECTOR CHUQUIBAMBA 02, DISTRITO DE CHAVIN DE PARIARCA, PROVINCIA DE HUAMALÍES, DEPARTAMENTO DE HUÁNUCO.

Ubicación SECTOR CHUQUIBAMBA 02, DISTRITO DE CHAVIN DE PARIARCA, PROVINCIA DE HUAMALÍES, DEPARTAMENTO DE HUÁNUCO.

Fecha 07/09/2025

ITEM	ACTIVIDAD	UND.	Nº días	PLAZO DE EJECUCION											
				MES 01				MES 02				MES 03			
				I	II	III	IV	I	II	III	IV	I	II	III	IV
LIMPIEZA, DESCOLMATACIÓN (L = 550.00 m) Y CONFORMACIÓN DE DIQUE C/ENROCADO, (L = 550.00 m)															
01.01	OBRAS PROVISIONALES														
01.01.01	CASETA DE GUARDIANIA Y ALMACEN	m2	1.00												
01.01.02	CARTEL INFORMATIVO DE LA ACTIVIDAD 3.60 x 4.80 m	und	1.00												
01.02	TRABAJOS PRELIMINARES														
01.02.01	MOVILIZACIÓN Y DESMOVILIZACIÓN DE MAQUINARIA	vje	2.00												
01.02.02	HABILITACION DE VIAS DE ACCESO	km	1.00												
01.02.03	RAMPA DE INGRESO Y SALIDA A LA ZONA DE TRABAJO	m3	1.00												
01.02.04	TRAZO Y REPLANTEO	KM	3.00												
01.02.05	CONTROL TOPOGRAFICO	Km	6.00												
01.02.06	DESVÍO DEL RÍO	m	1.00												
01.03	MOVIMIENTO DE TIERRAS														
01.03.02	LIMPIEZA Y DESCOLMATACIÓN DEL CAUCE	m3	11.00												
01.03.03	CONFORMACIÓN DE DIQUE CON MATERIAL PROPIO	m3	15.00												
01.03.04	EXCAVACIÓN PARA UÑA DE ENROCADO	m3	12.00												
01.03.05	PERFILADO Y REFINE EN TALUD DE DIQUE	m2	3.00												
01.03.06	ELIMINACIÓN DE MATERIAL EXCEDENTE	m3	2.00												
01.04	PROTECCIÓN CON ENROCADO														
01.04.01	GEOTEXTIL NO TEJIDO DE 400 GR/M2 (INCLUYE SUMINISTRO E INSTALACION)	m2	11.00												
01.04.02	SUMINISTRO, TRANSPORTE Y COLOCACION DE FILTRO DE GRAVA	m3	2.00												
01.04.03	EXTRACCIÓN DE ROCAS CON EXPLOSIVOS PARA ENROCADO	m3	36.00												
01.04.04	SELECCIÓN Y ACOPIO DE ROCAS	m3	29.00												
01.04.05	CARGUÍO Y TRANSPORTE DE ROCAS	m3	36.00												
01.04.06	ACOMODO DE ROCAS EN UÑA DE ENROCADO	m3	11.00												
01.04.07	ACOMODO DE ROCAS EN TALUD DE ENROCADO	m3	9.00												
1.05	FLETE TERRESTRE														
01.05.01	FLETE TERRESTRE	glb	1.00												

**PERÚ**Ministerio
de Desarrollo Agrario
y Riego**MAQUINARIA QUE SE EMPLEARÁ EN LA ACTIVIDAD**

TIEMPO A LA ACTIVIDAD = 1.00 Hr

TIEMPO A LA CANTERA = 1.50 Hr

TIPO DE MÁQUINA	CANT. (UND)	TIEMPO HORAS (IDA Y VUELTA)
VEHÍCULOS TRANSPORTABLES		
TRACTOR DE ORUGAS DE 140-160 HP	1	2.0
EXCAVADORA SOBRE ORUGAS 170-250 HP, 1.10-2.75 Yd ³	1	2.0
CHANCADORA PRIMARIA SECUNDARIA 46 - 70 Ton/h	1	2.0
CAMION PLATAFORMA 4 X 2 122 HP 8 ton		3.0
VEHÍCULOS AUTO TRANSPORTABLES		
CAMION VOLQUETE DE 15 m ³	6	12.0
CAMION CISTERNA 4 X 2 (AGUA) 122 HP 2,000 gl	1	2.0
CARGADOR SOBRE LLANTAS DE 125-155 HP 3 yd ³	1	2.0
CAMIONETA 4X4 PICK-UP	1	2.0

COLEGIO DE INGENIEROS DEL PERU
 CONSEJO DEPARTAMENTAL TACNA - HUARAZ

ELVIS D. ROSARIO CACHA
 CIP. 262361
 INGENIERO AGRÍCOLA

Profesional de la ALA que ha elaborado
la ficha técnica referencial

Administrador de La
Administración Local Del Agua

Profesional Designado
Por La AAA

Director de La Autoridad
Administrativa Del Agua